

생산등록번호	자치행정과-2293
등록일	2025. 1. 15.
결재일	2025. 1. 15.
공개구분	부분공개(6)

주무관	시정팀장	자치행정과장	자치안전국장	부시장	시장
					2025. 1. 15.
신재성	박은옥	오상록	강석광	송무경	최원철
협 조 자	보건소장	조윤상	농업기술센터소장	김희영	
	건설도시국장	조병철	교육복지국장	박인규	
	경제문화국장	최병조			

2025년 설 명절 종합대책 추진계획



자치행정과

2025년 설 명절 종합대책 추진계획

1. 개요

- 추진기간 : 2025. 1. 25.(토) ~ 1. 30.(목) [6일간]
- 추진사항 : 8대 분야(경제, 안전, 복지, 방역, 보건, 교통, 환경, 청렴)
- 설 연휴 「종합상황실」 운영
 - (기 간) 1. 25.(토) ~ 1. 30.(목) 09:00~18:00 ※ 설 명절 1. 29.(수)
 - (장 소) 자치행정과 및 분야(반)별 상황실
 - (근 무) 총300여명(1일 평균 50여명)
 - (기 능) 연휴기간 긴급상황 대비 일일 수시 상황보고체계 유지

종합상황실
(자치행정과)

대책반별 근무상황 점검(09:00~18:00), 특이사항 발생 시 상황전파(즉시)

- 종합상황실.대책반 구성현황

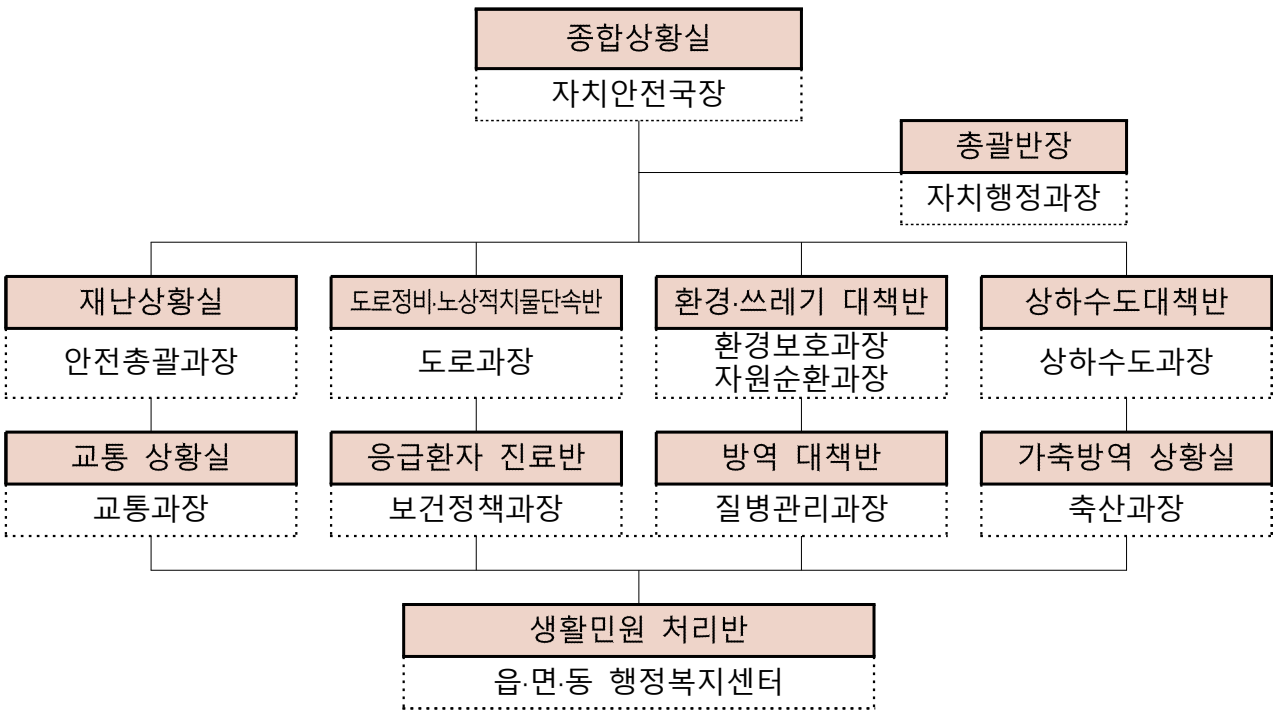

2. 추진방향 및 중점분야

- ❖ 설 연휴 맞이 「**시민 안전**」 과 「**민생 안정**」 을 위한 행정력 집중
 - ✓ 시민의 **생명**과 **재산**을 보호하기 위한 촘촘한 **안전관리체계** 유지
 - ✓ **민생경제 회복** 및 **취약계층 지원**과 **기부·나눔의 상생 문화** 확산

설 연휴를 위한 맞춤형 8개 분야 중점 추진

중점분야	세 부 추 진 계 획
경 제	<ul style="list-style-type: none"> ○ 설 명절 물가관리를 통한 서민생활 안정 및 소비 활성화 <ul style="list-style-type: none"> - 물가안정 대책반 운영을 통한 명절 성수품 가격 관리
안 전	<ul style="list-style-type: none"> ○ 재해·재난 예방 및 안전사고 대책 수립 <ul style="list-style-type: none"> - 시민 밀접분야 특별관리로 안전사고 예방 및 안전사고 대응체계 유지 - 다중이용시설에 대한 사전 재난예방 활동 실시 및 전통시장 안전점검
복 지	<ul style="list-style-type: none"> ○ 서로 나누는 훈훈한 명절분위기 조성 <ul style="list-style-type: none"> - 설 명절 어려운 이웃 위문 및 나눔 확대
방 역	<ul style="list-style-type: none"> ○ 철저하고 빈틈없는 방역대책 수립 <ul style="list-style-type: none"> - 독감, 코로나19 등 감염병 발생 감시체계 운영 - 가축방역 상황실 및 거점소독시설 운영
보 건	<ul style="list-style-type: none"> ○ 빈틈없는 의료체계 운영 및 비상진료 대책 수립 <ul style="list-style-type: none"> - 연휴기간 중 비상 진료 보건·의료시설 운영
교 통	<ul style="list-style-type: none"> ○ 원활하고 안전한 교통 소통 대책 수립 <ul style="list-style-type: none"> - 설 연휴 교통소통대책 및 운송질서 확립 - 도로 시설물 점검 및 일제정비
환 경	<ul style="list-style-type: none"> ○ 쾌적하고 깨끗한 환경조성 <ul style="list-style-type: none"> - 명절 전후 대청소 기간 운영 및 연휴기간 쓰레기 관리 대책 수립
청 령	<ul style="list-style-type: none"> ○ 설 명절 비위 취약시기 특별 감찰활동 <ul style="list-style-type: none"> - 공무원 행동강령 위반행위 감찰

분야별 비상대응체계 확립을 통한
설 연휴 공백없는 행정 서비스 제공

3. 세부추진계획

□ 설 명절 물가관리를 통한 서민생활 안정 및 소비 활성화

【물가관리 추진 체계 강화(물가관리 특별대책기간 운영)】

- 물가대책 종합상황실 설치·운영(경제과)
 - 운영 : 1. 20.(월) ~ 1. 30.(목) / 1일 6명(경제과장 외 5명)
 - 내용 : 추진상황 일일점검, 물가안정 합동지도단속 등

【설 명절 물가안정 대책반 운영】

- 운영기간 : 1. 20.(월) ~ 1. 30.(목)
- 대책반 편성 : 6개반 13명
- 점검대상 : 설 성수품 제조 및 판매업소 등
- 점검내용 : 설 성수품 중점관리품목(20개) 및 개인 서비스 요금 동향 및 점검
 - 저울중량 속임, 가격표 미게시 및 표시요금 초과징수, 사재기 등 불공정행위 집중단속
 - 매점매석, 담합 등 불공정거래행위 점검
 - 유관기관, 소비자 단체 간 협력체계 구축

【설 명절 성수품 수급 및 가격안정 관리】

- 제수용품 등 주요 성수품 수급 상황, 가격동향 점검
 - 물가모니터, 소비자단체 활용, 신속.정확한 물가동향 파악 분석
 - 유관기관 · 단체와 공조체제 구축
- 물가안정 캠페인 전개
 - 1. 21.(화) 11:00 / 산성시장 일원 / 공주시, 의회, 시민단체, 상인회 등 100여명
 - 성수품 가격안정 분위기 조성, 전통시장 활성화 가두 행진
- 매점·매석 등 불공정거래 행위지도 · 단속 강화

< 중점관리 : 20개 품목 >

- ▶ 농 산 물(7) : 배추, 무, 사과, 배, 양파, 마늘, 감자
- ▶ 수 산 물(6) : 명태, 오징어, 갈치, 참조기, 고등어, 마른멸치
- ▶ 축 산 물(4) : 쇠고기, 돼지고기, 닭고기, 계란
- ▶ 임 산 물(3) : 밤, 대추, 잣

【개인서비스 요금 안정관리】

- 현장 중심의 지도·점검 실시
 - 인상예상 업소를 중심으로 가격 동향 파악
 - 과다 인상업소에 대해서는 원가분석 등을 통한 인하, 환원 권고
- 사업자 단체의 자율 물가안정 분위기 조성
 - 명절분위기에 편승한 담합·과다인상행위 사전방지

< 중점관리 : 10개 품목 >

- ▶ 목욕료, 이용료, 미용료, 노래방이용료, 영화관람료, PC방이용료, 당구장이용료, 자장면, 칼국수, 삼겹살

【설 맞이 지역경제 활성화 대책 추진】

- 공직자 설맞이 전통시장 장보기 운영
 - 1.13.(월) ~ 1.24.(금) / 산성시장, 유구시장, 시장활성화 구역 / 전직원
 - 술선수범 공직자 설맞이 전통시장 장보기 운동 전개
- 설 맞이 공주페이 할인율·구매한도 상향
 - 1.10.(금) ~ 1.31.(금) / 1월 사용분 5% 추가 캐시백(최종 10% 할인효과) 및 월 충전액 100만원 상향(30만원 증)

□ 재해·재난 예방 및 안전사고 대책 수립

【24시간 안전사고 대응체계 유지】

- 재난종합상황실 운영 : 1. 25.(토) ~ 1. 30.(목) / 20여명
 - 24시간 상황근무로 재난상황 발생 시 신속한 보고·초동조치
 - 상황실 당직근무 인원 외 안전총괄과 직원(전담인력 3명) 배치로 재난상황 발생 시 신속한 상황판단회의 개최 및 비상대응체제 전환 추진

【설 명절 대비 전통시장 안전점검 추진】

- 기 간 : 1. 15.(수) ~ 1. 16.(목) / 2일간
- 대 상 : 유구시장(15일), 공주산성시장(16일) 2개소
- 내 용
 - (소방) 소화기 등 소화 시설 확보 여부, 소화전·방화 셔터 정상 작동 여부 등
 - (전기) 문어발식 콘센트 및 오염 멀티탭 사용, 전기기기 접지 상태 등
 - (가스) 가스용기 보관 실태, 가스차단기·경보기 정상 작동 여부 등
 - (시설) 방화구획 유지관리, 무허가 시설·불법 적치물, 소방차 진입로 확보 등

【안전한 설 명절을 위한 안전문화캠페인】

- 일 시 : 1. 21.(화) 11:00
 - 장 소 : 산성시장 문화공원 및 시장상가 일원
 - 내 용 : 화재안전캠페인 및 설 명절 연휴 대비 안전실태 자가진단 유도, 사고 예방 홍보
- ※ 경제과 전통시장 물가안정 캠페인과 함께 진행

【2024년 설맞이 명절 성수품 자체.합동 단속】

- 기 간 : 1. 6.(월) ~ 1. 24.(금)
- 단속방법 : 충남도, 공주시 특사경, 농산물품질관리원 자체.합동 단속
- 대 상 : 공주시 관내 성수품 제조·가공·유통업소, 대형마트 및 판매점
- 내 용 : 설을 맞이하여 명절 성수품 제조·유통·판매업소에 대한 원산지 거짓표시, 식품위생 등에 대한 단속으로 공정한 거래를 유도하여 생산자와 소비자 보호

□ 서로 나누는 훈훈한 명절 분위기 조성

【어려운 이웃 위문】

- 기 간 : 1. 16.(목) ~ 1. 22.(수) / 5일간
- 대 상 : 저소득 가정(5,377가구) 및 사회복지시설(35개소)
- 내 용 : 부서별 격려방문 및 위문품 전달, 시설장 면담 및 애로사항 청취 등

【설 명절 이웃돕기성금 지원사업 추진】

- 지원금액 : 47,700천원(현금)
- 지원대상 : 477가구 / 가구당 10만원
- 지원절차 : 읍·면·동 저소득층 비율에 따라 지원가구수 배정 및 추천
→ 개인별 계좌 입금

□ 감염병 대비 철저한 방역 대책 수립

【감염병 발생 감시체계 운영】

- 기 간 : 1. 25.(토) ~ 1. 30.(목) ※ 24시간 비상연락망 구축(당직자 연계)
 - 내 용 : 환자 발생 시 신속한 신고·보고 및 역학조사 시행
- ※ 의료기관 ↔ 보건소 ↔ 충남도 ↔ 질병관리청

【가축방역 상황실 및 거점소독시설 운영】

- 재난형 가축전염병 특별방역을 위한 상황실 및 거점소독시설 지속운영
 - 설치장소 : 농업기술센터 축산과
 - 근무편성 : 2인 1조(축산과 1명, 농업기술센터 1명)
 - 내 용 : LSD·ASF·AI·구제역 방역추진 총괄 및 신고 접수·처리 및 거점소독시설(탄천면, 우성면) 용역 2교대 운영

□ 빈틈없는 의료체계 운영 및 비상진료 대책 수립

【보건·의료시설 이용편의 도모】

- 비상진료대책 상황실 운영 : 1. 25.(토) ~ 2. 2.(일) / 9일간
- 공주의료원(지역응급의료기관) 응급실 24시간 운영
- 의료기관, 보건기관, 약국 등 순번 근무제 운영
- 보건소(지소) 비상근무체제 확립, 응급환자 진료 및 안내
 - 대규모 환자 발생 대비 응급진료상황실 운영
 - 시 전광판, 홈페이지 등 문여는 병·의원 및 약국 이용 홍보

□ 원활하고 안전한 교통소통 대책 수립

【교통안전 대책 및 운송질서 확립 지도·점검】

- 특별 교통 소통대책 상황실 운영
 - 기 간 : 1. 25.(토) ~ 1. 30.(목) / 5일간
 - 내 용 : 교통사고 발생, 긴급 상황 처리·보고 및 각종사고, 민원 등 주민불편 신속한 대응조치
- 운수업체 일제점검 실시
 - 안전장치 작동여부, 비상망치 및 소화기 비치 등 안전사항 점검
 - 터미널의 청결유지, 질서유지, 안내대책 등 이용자 편의 도모

【설맞이 도로정비 추진】

- 기 간 : 1. 20.(월) ~ 1. 24.(금) / 5일간
- 대 상 : 각급 도로 일제정비 (L=1,418.02km)
- 내 용
 - 사고취약지점, 공사구간, 안전시설물 등 위험요소 사전 집중점검
 - 시내 주요도로 노면청소 등 쾌적한 도로환경 제공

【공사구간 현장관리】

- 연휴기간 발주부서와 연계 비상연락체계 구축
- 각종 공사안내 표지판 정비 및 보강
- 기존 도로와의 단차, 공사구간 내 요철정비 등 차량통행 위험요소 사전 제거
- 야간 교통사고 예방을 위하여 야광 조명 시설 사전 조치

【도로표지판 정비】

- 오기 표지판 및 설치가 잘못된 도로안전표지판 정비
- 비뚤어진 것, 사고로 전도된 표지 등 바로잡기
- 흙·먼지 등 기타 오물로 더럽혀진 표지 청소
- 장애물에 의해 보이지 않는 표지판의 시야 장애물 제거

□ 쾌적하고 깨끗한 환경 조성

【연휴기간 중 쓰레기 관리 종합 대책 추진】

- 비상 청소체계 구축을 통한 연휴기간 쓰레기 처리 상황반 및 기동처리반 편성 운영
- 쓰레기 불법투기 예방 및 쓰레기 배출 감량 홍보

【환경오염 예방 특별감시】

- 기 간 : 1. 20.(월) ~ 2. 5.(수) / 17일간
- 점검계획 및 내용
 - 연휴 전(1. 20. ~ 1. 27.) : 환경오염물질 배출업체 자율점검 유도(140개소)
 - 연휴 중(1. 28. ~ 1. 30.) : 상황실, 하천순찰(유구천 등 9개), 배출업체 감시 비상근무
 - 연휴 후(1. 31. ~ 2. 5.) : 기술지원 대상 업체(7개소)

【상·하수도 시설 비상근무 실시】

- 기 간 : 1. 25.(토) ~ 1. 30.(목) / 6일간
- 내 용 : 상·하수 분야별 자체 비상근무반 편성·운영
 - 사무실, 현장근무 및 재택비상근무체계 유지
 - 한파에 따른 계량기 파손 및 누수, 하수역류 등 긴급상황 대비

□ 설 명절 비위 취약시기 특별감찰 활동

【특별감찰반 편성 및 운영】

- 감찰기간 : 1. 6.(월) ~ 1. 24.(금) / 15일간
- 감찰반 : 3개반 9명
- 감찰대상 : 본청(31), 직속기관(8), 읍·면·동(16)
- 주요내용 : 금품수수 및 부당한 편익제공 등 감찰 및 전직원 복무실태 점검

4. 행정사항

- 설 명절 비상근무 및 동향보고 철저(전 부서)
- 과제별 세부추진계획 수립 및 추진 철저(해당부서)
 - 주민불편 사항 해소 및 각종 사고예방 주력
 - 각종 재해 예방활동 강화 및 재해발생 시 적기 상황보고를 통한 신속 대응
 - 유관기관·단체 및 관련부서 등과 유기적인 협조체계 구축
 - 공직자 솔선수범 및 복무태세 확립
- 설 명절 종합대책에 따른 적극적인 홍보활동 전개(홍보미디어실)
 - 종합 대책 홈페이지 게시 및 언론보도를 통한 전 시민 홍보
 - 연휴기간 날짜별 당직 의료기관, 보건기관, 약국 등 홍보.안내 등

붙임 1. 분야별 담당부서장 현황 1부.

2. 2025년 설 명절 비상 근무자 명단(서식) 1부. 끝.